



# SemPro05

**ONLINE VÝMĚNY DOKLADŮ**  
(Příjemka-Výkup, Výdejka, Faktura, ULČ)

Pro rychlé a snazší pořízení některých dokladů (PV, SklKarty, ULČe) byl spuštěn nový komunikační kanál.

## ODESÍLÁNÍ EXTERNÍCH DOKLADŮ (Výdejky, Faktury, ULČe)

V nabídce *Uživatel* modulu VN je volba *Export dat SemPro!*

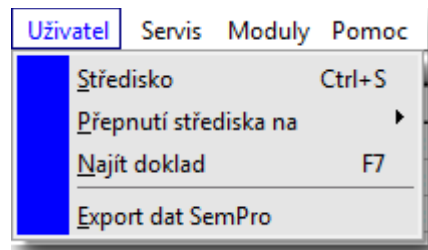

V panelu pro odeslání jsou zobrazeny základní údaje odesílaného dokladu.

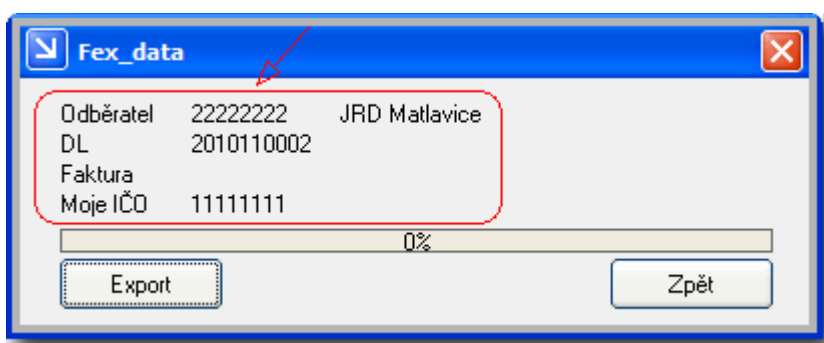

Operaci potvrdíte tlačítkem



V tuto chvíli dochází k odeslání dat příslušného dokladu na server.

Po dokončení jste o úspěšnosti operace informováni programem

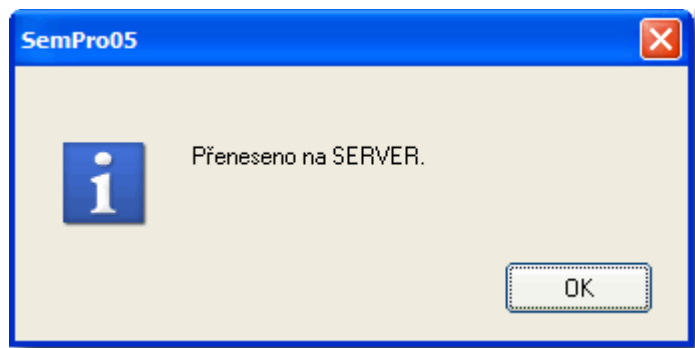

Byly odeslány fotokopie faktury a uznávacích listů a zároveň osivářské hodnoty ze skladových karet. Příjemce je o tomto informován pomocí SMS zprávy.

Volba pro příjem externích dokladů je v modulu „Příjemka-výkup“ v nabídce „Uživatel“

Doklady jsou načteny automaticky. Pokud nějaký doklad chybí nebo chcete načíst i již zpracované doklady,

pro načtení použijte tlačítko

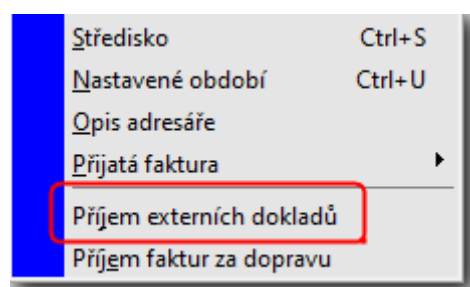
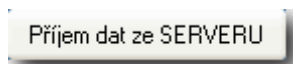

# VYTVOŘENÍ NOVÝCH DOKLADŮ z DL (Příjemka-Výkup, Skladová karta)

Pokud byly na serveru nalezeny odpovídající doklady, zobrazí se seznam nově přijatých dokladů.

Tlačítko  spolu s aktivací políčka „všechny doklady“ zobrazí všechny doklady (tedy i ty, které již byly zpracovány)

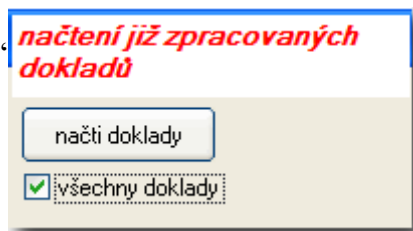

IČO dodav.	Dodavatel	Číslo dokladu	Faktura	Datum dokl.	Znak dodáv.	Dispozice	Naše č.č.	Střed.	Číslo DL	Naše PV	KODPAR
26006715	SEED SERVICE s.r.o.	2020410196		12.4.2021	1					2680	
49018124	OSIVA BORŠOV, spol. s r.	2021120300		17.3.2021	1	1211830043				1795	

Partie	Lon	iden	Osivo	Množství	MJ	PC	DPH	Počet ob	ULČ	POPIS	druh	odrůda	gen
20-2232-51257-03	60	0	oves setý Lion C1	3	t	0	15	6	0-63947/U/0		9	96261	C1
20-2232-51257-02	60	0	oves setý Lion C1	4,5	t	0	15	9	0-63946/U/0		9	96261	C1

Vytvoření dokladu

V tuto chvíli je možnost údaje z těchto dokladů přenést do vašich nových interních dokladů (PV, SklKarta). Nový doklad nelze vytvořit, pokud nebyla založena nová skl.karta!!

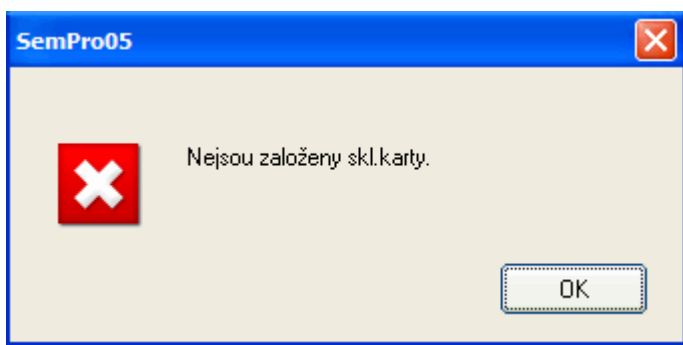

Zobrazení dokladu

Před zpracováním je možno si příslušný doklad zobrazit popř. vytisknout

Smazání dokladu

Tlačítko slouží k odmazání vybraného dokladu ze seznamu přijatých dokladů! To slouží např. pro opravu, kdy se s dodavatelem domluvíte, on doklad opraví a následně jej znovu vyexportuje. Vy si takový doklad znovu naimportujete a můžete jej zpracovat!!

Založení s.karty

Pokud neexistuje je nutné založit skladové karty nových partií. Potvrzením tlačítka se spustí modul „Skladové karty“ kde se vytvoří nová

skl. karta (potvrdíte tlačítkem „Zapsat“)

Řádky dokladu													
Partie	Lom	iden	Osivo	Množství	MJ	PC	DPH	Počet obalů	ULČ	POPIS	druh	odrůda	gen
20-2232-51257-03	60	0	oves setý Lion C1	3 t		0	15	6	0-63947/U/0		9	96261	C1
20-2232-51257-02	60	0	oves setý Lion C1	4,5 t		0	15	9	0-63946/U/0		9	96261	C1

Údaje se ze zpracovávaného dokladu přenesou na novou skl.kartu. Při příjmu z DL je nákupní cena VŽDY nulová!!!

Hlavička	Obal, mořidla	ULČ	Seznam ULČ	Ostatní	Poznámky	Palety	Rezervace
----------	---------------	-----	------------	---------	----------	--------	-----------

Partie	<input type="text" value="205125703"/>	podnik	<input type="text" value="2232"/>	lomení	<input type="text" value="30"/>		<input type="text" value="20-2232-51257-03"/>	A	Místo, sklad	<input type="text"/>
	<input type="button" value="Mořidlo"/>		<input type="button" value="Chemie"/>	Původní	<input type="text"/>					
	<input type="button" value="Obal"/>	<input type="button" value="Merkantil"/>		partie						

Druh	<input type="text" value="9"/>	<input type="button" value="←"/>	<input type="text" value="oves setý"/>		ZUSTATEK	<input type="text" value="0"/>	
Odrůda	<input type="text" value="96261"/>		<input type="text" value="Lion"/>	<input type="text" value="C1"/>	B	Poč. stav	<input type="text" value="0"/>
Nomenklatura	<input type="text" value="000099626110"/>		<input type="text" value="oves setý Lion C1"/>	<input type="text" value="t"/>		Plán výroby	<input type="text" value="0"/>
Popis	<input type="text"/>					Rezervace	<input type="text" value="0"/>

Dodavatel	<input type="text" value="40522831"/>	<input type="button" value="←"/>	<input type="text" value="Trio-D, spol. s r.o."/>		NC	<input type="text" value="0"/>
			<input type="text"/>		PC	<input type="text" value="0"/>
			<input type="text" value="0"/>		Cizí zboží	<input type="text"/>
					Výrobek	<input type="text"/>

Vytvoření dokladu

Po založení skladových karet vytvoříte nový interní doklad PV

Číslo dokladu

Příjemka - Výkup

Hlavička

Rekapitulace Kč

Doplňující

Množitel

Datum

Dispozice

Dealer

Druh příjmu

Čís. dokladu dodavatele

Vystavil

IČ  DIČ

Dodavatel

Kód partnera

Partie	Lo	Nomenklatura	NAZEVOSIVA	Množství	MJ	NC	%D	Dispozice	Avízo
20-2232-51257-03	30	000099626110	oves setý Lion C1	3 t		0,00	0		
20-2232-51257-02	30	000099626110	oves setý Lion C1	4,5 t		0,00	0		

Nový doklad je PV8 (bez nákupní ceny). Takový doklad se následně likviduje dosazením nákupní ceny z došlé faktury!

V případě, že je faktura přijata opět elektronicky je postup následující:

- vyberte příslušný doklad ze seznamu přijatých dokladů

Přijaté doklady										
Číslo dokladu	Faktura	Datum dokl.	Znak dodáv.	Dispozice	Naše č.č.	Střed.	Číslo DL	Naše PV	KODPAR	
49018124	OSIVA BORŠOV, spol. s r.	2017120618	2017120481	12.05.2017	1				1795	
49018124	OSIVA BORŠOV, spol. s r.	2017130668	2017130306	30.06.2017	1				1795	
26006715	SEED SERVICE s.r.o.	2220410604	2020412376	12.04.2021	1		2020410196	2680		
26006715	SEED SERVICE s.r.o.	2220212894	2020412398	13.04.2021	1		2020212468	2680		

- jste upozorněni, že již existuje příjmový doklad PV zpracovaný z dokladu DL

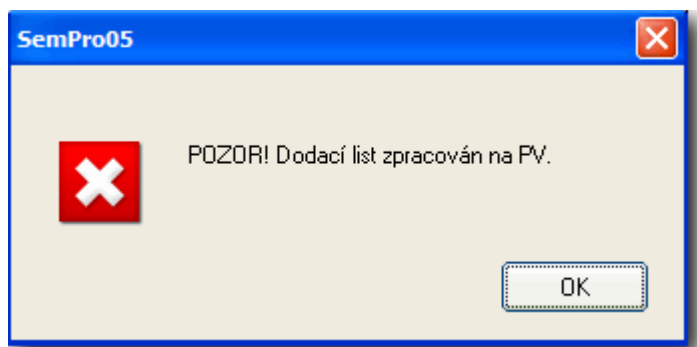

- pro zpracování vybraného dokladu (faktury!!) slouží tlačítko

Přijem faktury

- pokud se doklad PV nenačte, doplňte č. dokladu

Číslo VN	Partie	Lož	Název osiva	Množství	MJ	PC	Číslo PV	Partie	Lož	Název osiva	Množství	MJ	NC
2220410604	20-2232-51257-02	60	oves setý Lion C1	4,5	t	8500	2121110126	20-2232-51257-02	30	oves setý Lion C1	4,5	t	0
2220410604	20-2232-51257-03	60	oves setý Lion C1	3	t	8500	2121110126	20-2232-51257-03	30	oves setý Lion C1	3	t	0

**Součet 63 750,00 Kč** **Součet 0,00 Kč**

partii z faktury přiřadíte k odpovídající partii na dokladu PV8

Číslo VN	Partie	Lož	Název osiva	Množství	MJ	PC	Číslo PV	Partie	Lož	Název osiva	Množství	MJ	NC	Nomenklatura
2220410604	20-2232-51257-02	60	oves setý Lion C1	4,5	t	8500	2121110126	20-2232-51257-02	30	oves setý Lion C1	4,5	t	8500	000099626110
2220410604	20-2232-51257-03	60	oves setý Lion C1	3	t	8500	2121110126	20-2232-51257-03	30	oves setý Lion C1	3	t	8500	000099626110

**Součet 63 750,00 Kč** **Součet 63 750,00 Kč**

Opravit evid.č.č.

Opravte č. dokladu dodavatele (č.číslo)

**Zapsat na doklad PV**

Evidenční číslo došlé faktury:

2020412376

Zapsat Zpět

**Přijem faktury**

Faktura číslo 2020412376 Dodavatel 26006715 SEED SERVICE s.r.o.

Evid.č.č. 2020412376

Označit fakturu

Označte doklad jako zpracovaný! Program vás upozorní na kontrolu příslušného dokladu PV!!

**Pozor**

Zkontrolujte doklady PV:  
2121110126

OK

Na doklad PV se zapíše č. dokladu dodavatele a nákupní cena. Panel se uzavře a doklad se dále v seznamu nenabízí (zpřístupnit jej můžete aktivací volby pro načtení všech dokladů).

Takto lze zpracovat i další fakturu (DL)

**!! Pro zaúčtování je NUTNÉ opravit příslušný doklad PV8 na druh příjmu PV1 (z faktury) !!**

# VYTVOŘENÍ NOVÝCH DOKLADŮ z Fa (Příjemka-Výkup, Skladová karta)

Postup zpracování je obdobný jako při příjmu z DL !!

Tlačítko  spolu s aktivací políčka „všechny doklady“

zobrazí všechny doklady (tedy i ty, které již byly zpracovány)

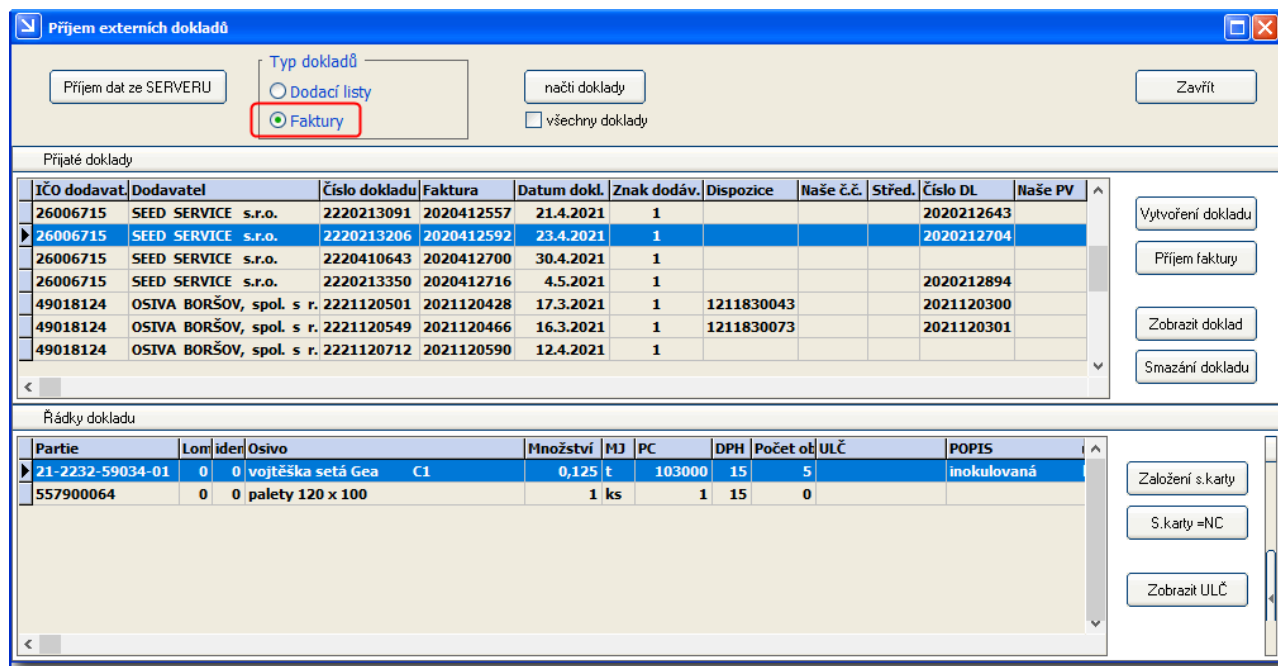
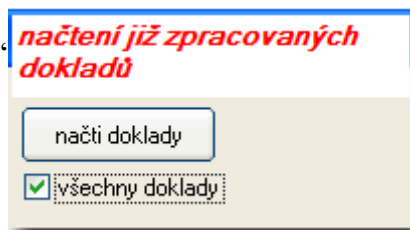

Hlavní okno aplikace "Příjem externích dokladů". V horní části jsou tlačítka "Příjem dat ze SERVERU", "načti doklady" a "Zavřít". Vlevo je vybraný typ dokladů "Faktury". Pod tímto jsou dvě tabulky: "Přijaté doklady" a "Řádky dokladu".

IČO dodavatel	Dodavatel	Číslo dokladu	Faktura	Datum dokl.	Znak dodáv.	Dispozice	Naše č.č.	Střed.	Číslo DL	Naše PV
26006715	SEED SERVICE s.r.o.	2220213091	2020412557	21.4.2021	1				2020212643	
26006715	SEED SERVICE s.r.o.	2220213206	2020412592	23.4.2021	1				2020212704	
26006715	SEED SERVICE s.r.o.	2220410643	2020412700	30.4.2021	1					
26006715	SEED SERVICE s.r.o.	2220213350	2020412716	4.5.2021	1				2020212894	
49018124	OSIVA BORŠOV, spol. s r.	2221120501	2021120428	17.3.2021	1	1211830043			2021120300	
49018124	OSIVA BORŠOV, spol. s r.	2221120549	2021120466	16.3.2021	1	1211830073			2021120301	
49018124	OSIVA BORŠOV, spol. s r.	2221120712	2021120590	12.4.2021	1					

  

Partie	Lom	Iden	Osivo	Množství	MJ	PC	DPH	Počet ob	ULČ	POPIS
21-2232-59034-01	0	0	vojtěška setá Gea	0,125	t	103000	15	5		inokulovaná
557900064	0	0	palety 120 x 100	1	ks	1	15	0		

Na pravé straně jsou tlačítka: "Vytvoření dokladu", "Příjem faktury", "Zobrazit doklad", "Smazání dokladu", "Založení s.karty", "S.karty =NC", "Zobrazit ULČ".

Vytvoření dokladu

Pokud chcete vybrat doklad, který se váže k již zpracovanému dokladu DL, jste na tento fakt programem upozorněni!

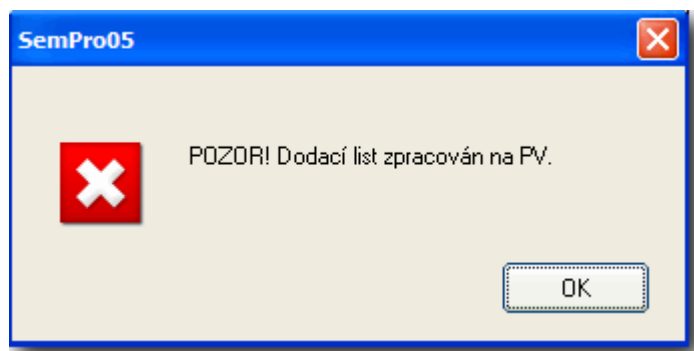

Nový doklad nelze vytvořit, pokud nebyla založena nová skl.karta!!

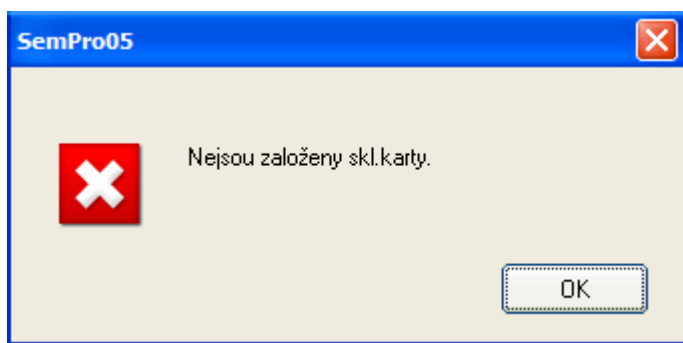

Zobrazení dokladu

Před zpracováním je možno si příslušný doklad zobrazit popř. vytisknout

Smazání dokladu

Tlačítko slouží k odmazání vybraného dokladu ze seznamu přijatých dokladů! To slouží např. pro opravu, kdy se s dodavatelem domluvíte, on doklad opraví a následně jej znovu vyexportuje. Vy si takový doklad znovu naimportujete a můžete jej zpracovat!!

Založení s.karty

Pokud neexistuje je nutné založit skladové karty nových partií. Potvrzením tlačítka se spustí modul „Skladové karty“ kde se vytvoří nová skl. karta (tu uložíte potvrzením tlačítkem „Zapsat“)

Řádky dokladu														
Partie	Lom	Iden	Osivo	Množství	MJ	PC	DPH	Počet ob	ULČ	POPIS	druh	odrůda	gen	
21-2232-08046-01	60	0	LOUKA s BIO vytrvalá 25kg	4	ks	2625	15	4	67/21	CZ-BIO-001	902	41	25	
557910863	0	28	PALETA	1	ks	1	15	0			6262	60103		

Údaje se ze zpracovávaného dokladu přenesou na novou skl.kartu včetně nákupní ceny!!

Partie	21-2232-08046-01	30	Středisko	11	<b>Skladová karta</b>			
<div>Hlavička Obal, mořidlo ULČ Seznam ULČ Ostatní Poznámky Palety Rezervace</div>								
Partie	210804601	podnik	2232	lomení	30	21-2232-08046-01		
Mořidlo		Chemie		Původní partie				
Obal		Merkantil						
Druh	9000	Zemědělská travní směs				ZUSTATEK	4	
Odrůda	90011	LOUKA S BIO vytrvalá				Poč. stav	0	
Nomenklatura	900009001100	LOUKA S BIO vytrvalá				Plán výroby	0	
Popis							Rezervace	0
Dodavatel	40522831	Trio-D, spol. s r.o.				NC	2625	
						PC	0	
						Cizí zboží	N Výrobek	

V případě, že nebyla nalezena shoda v nomenklatuře,

Nomenklatura --VYHLEDAT-- LOUKA s BIO vytrvalá 25kg ks

je potřeba ve vašem číselníku vyhledat odpovídající nomenklaturu (pomocí tlač. )

Druh, odrůda, stupeň			
Nomenklatura	Název osiva	MJ	dph
90000900140	LOUKA S BIO do sucha	t	
90000900110	LOUKA S BIO vytrvalá	t	

Nomenklatura 900009001100 LOUKA S BIO vytrvalá t



U osivových partií (dlouhá partie) systém vždy vyžaduje založení nové skladové karty!

U krátkých partií (merkantil, obaly, mořidla) není nutné pro opakovaný nákup vždy zakládat novou skl. kartu (např. opakovaný nákup pytlů za shodnou cenu). Lze použít již existující a na ní pouze fakturované množství přijmout.

K tomu poslouží tlačítko:



Zobrazí existující skl. karty s odpovídající nákupní cenou, na kterou se přijímané množství naskladní. (používá se na neosivové partie např. Mořidla, obaly)

!! cena musí odpovídat !!

Partie	Název	NC	Stav	MJ	NOMENKLA
557910832	PALETA prostá	1,00	0	ks	62620601030
557910836	PYTLE PAPIROVÉ	1,00	0	ks	62621600000
557910846	PALETA EUR	1,00	0	ks	62621400000
557910848	PYTLE POLYPROPYLENOVÉ	1,00	0	ks	62621603000
557910856	PYTLE POLYPROPYLENOVÉ	1,00	0	ks	62621603000
557910863	PALETA	1,00	21	ks	62621400000
557910869	VAKY PP (KMŽ jednorázové)	1,00	0	ks	62621300002
558210138	DIVIDEND 030 FS	1,00	0	L	25229214000
558210158	POLYVERSUM 0,5kg/t	1,00	0	kg	25215480450
558210159	CELEST EXTRA 050 FS	1,00	0	L	25261900030
558210198	VITAVAX 2000	1,00	0	L	25229240030

Cena na dokladu musí odpovídat ceně na skl.kartě!!

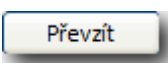

Převzetím se na řádek dokladu dosadí příslušná partie vaší skl.karty a na tuto kartu bude následně doplněno přijímané množství

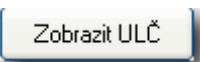

Pokud existuje ULČ můžete si jej zobrazit



Po založení skladových karet vytvoříte nový interní doklad PV

Vytvoří se kompletní doklad PV1. Na něm doplníte č. dokladu dodavatele a tímto je celá operace přenosu dat dokončena!

- naše PV – vyplněno=doklad přijat do systému=nelze opravovat a pokud byl odeslán ještě jednou jen SMS ale už se nepřijme!
- Nezpracovaný a zasláný znovu se celý přepíše!!

**Příjemka - Výkup**

Číslo dokladu: [ ]

Hlavička | Rekapitulace Kč | Doplnující | Množitel

Datum: 14.05.2021 | IČ: 26006715 | DIČ: CZ26006715

Dispozice: [ ] | Dodavatel: SEED SERVICE s.r.o.

Dgaler: [ ] | Jiráskova 382

Druh příjmu: 1 | 566 01 | Vysoké Mýto

Čís. dokladu dodavatele: 2220212354 | Kód partnera: 3582

Vystavil: [ ]

Partie	Lo	Nomenklatura	NAZEVOSIVA	Množství	MJ	NC	%D	Dispozice	Avízo
21-2232-08046-01	30	900009001100	LOUKA S BIO vytrvalá	4	ks	2 625,00	0		0.
557910863	0	626214000001	PALETA	1	ks	1,00	0		0.

Zapsat | Zpět | Přidat | Opravit | Zrušit

Smazání dokladu

Tlačítko slouží k odmazání vybraného dokladu ze seznamu přijatých dokladů!  
To slouží např. pro opravu, kdy se s dodavatelem domluvíte, on doklad opraví  
a následně jej znovu vyexportuje. Vy si takový doklad znovu nainportujete  
a můžete jej zpracovat!!

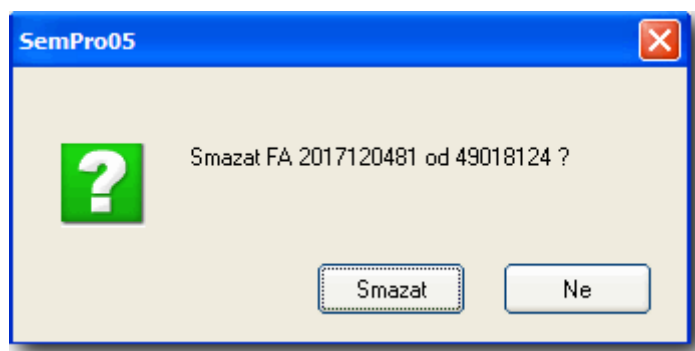

# Postup v rámci firmy, kdy je požadováno potvrzení přijímaných dokladů Fa!

Před zpracováním došlého dokladu musí odpovědný pracovník ověřit správnost údajů na dokladu (Fa)

**Příjem externích dokladů**

Příjem dat ze SERVERU

Typ dokladů

- ☐ Dodací listy
- ☒ Faktury

načti doklady

☒ všechny doklady

Zavřít

Přijaté doklady

IČO dodavatel	Dodavatel	Číslo dokladu	Faktura	Datum dokl.	Znak dodáv.	Dispozice	Naše č.č.	Střed.	Číslo DL	Naše PV	KODPAR	SIDLO
15061612	OSEVA UNI, a.s.	1421410026	1401410038	14.2.2014	1	1141790187			1401410039		A000019	
46968521	ELITA semenářská, a.s.	1401710004	1401710004	5.2.2014	1	1141410068					A000135	

*nové tlačítko pro potvrzení dokladu*

Vytvoření dokladu

Příjem faktury

**Schválení faktury**

Zobrazení dokladu

Smazání dokladu

Při ověřování pak k dokladu doplní evidenční číslo (tzv. čč – červené číslo Fa) a zároveň i číslo střediska (skladu), na kterém budou v rámci podniku vytvořeny příslušné doklady v systému SemPro PV (příjem na sklad) a SK (skladová karta).

**Schválení faktury**

*tzv. červené číslo*

Evidenční číslo došlé faktury: 2014111111

Číslo přijímacího střediska: 321 *sklad*

Zapsat

Zpět

Takto označený doklad je pak nabízen ke zpracování pouze středisku, uvedenému na tomto dokladu

**Příjem externích dokladů**

Příjem dat ze SERVERU

Typ dokladů

- ☐ Dodací listy
- ☒ **Potvrzené faktury**

načti doklady

☐ všechny doklady

Zavřít

Přijaté doklady

IČO dodavatel	Dodavatel	Číslo dokladu	Faktura	Datum dokl.	Znak dodáv.	Dispozice	Naše č.č.	Střed.	Číslo DL	Naše PV	KODPAR	SIDLO
15061612	OSEVA UNI, a.s.	1421410026	1401410038	14.2.2014	1	1141790187			1401410039		A000019	
46968521	ELITA semenářská, a.s.	1401710004	1401710004	5.2.2014	1	1141410068	2014111111	321			A000135	

*na středisku příjem pouze potvrzených Fa*

*čč sklad*

Vytvoření dokladu

Příjem faktury

Zobrazení dokladu

Smazání dokladu

Další postup je pak totožný jako u předešlé varianty (viz. *Vytvoření nových dokladů z Fa*)